

## COMMUNIQUÉ DE PRESSE

Paris, le 03 février 2021

### Ramsay Santé et l'Imagerie Médicale de la Plaine de France (IMPF) renforcent le plateau technique de la Maison de Santé de Drancy (93) avec l'acquisition d'une IRM à champ ouvert

- Ramsay Santé, l'un des leaders européens de l'hospitalisation privée et des soins primaires, et son partenaire d'imagerie médicale en Seine-Saint-Denis l'IMPF ont co-investi dans une IRM à champ ouvert, adaptée aux personnes claustrophobes et/ou en situation d'obésité.
- Cet appareil innovant, unique dans le département de la Seine-Saint-Denis et sur le Nord de l'Ile-de-France, est hébergé au sein de la Maison de Santé de Drancy et permet de prendre en charge des patients qui, jusqu'à présent, ne pouvaient pas subir ce type d'examen.

Partenaires depuis 15 ans sur le territoire nord francilien, le groupe Ramsay Santé, qui possède 3 établissements de Médecine-Chirurgie-Obstétrique en Seine Saint-Denis<sup>1</sup>, et l'Imagerie Médicale de la Plaine de France (IMPF) ont investi conjointement dans une nouvelle Imagerie par Résonance Magnétique (IRM), installée dans la Maison de Santé de Drancy.

Véritable technologie de pointe, **cette IRM à champ ouvert est particulièrement indiquée pour la prise en charge des patients obèses et/ou claustrophobes mais aussi des enfants**, dans une atmosphère particulièrement apaisante.

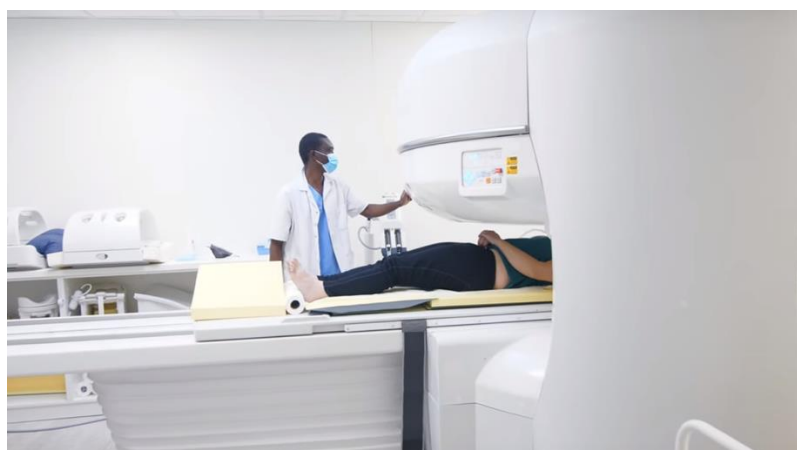

En effet, à la différence d'une IRM classique en forme de tunnel, l'IRM à champ ouvert n'est pas complètement fermée et laisse entrer la lumière. Elle est constituée de deux aimants, l'un au-dessus du patient et l'autre en dessous, qui récupèrent les images médicales souhaitées. Il n'y a pas de sensation de blocage, d'oppression ou d'enfermement pour le patient.

---

<sup>1</sup> L'Hôpital privé du Vert-Galant à Tremblay-en-France, l'Hôpital privé de l'Est Parisien à Aulnay-Sous-Bois et l'Hôpital privé de la Seine-Saint-Denis au Blanc-Mesnil.

« Grâce à cette technologie, nous pouvons désormais prendre en charge des patients de plus de 110 kg, ce que ne permettent pas les IRM classiques. En outre, les personnes claustrophobes se prêtent plus facilement à l'examen avec ce type d'appareil. L'IRM à champ ouvert est également très appréciée des enfants qui redoutent de se retrouver seuls dans une machine. Ils peuvent dorénavant avoir la présence d'un parent à leurs côtés. Enfin, il y a un réel intérêt médical dans cet investissement puisque l'appareil permet de mener des explorations que l'on ne peut pas réaliser dans un tunnel. », commente le **Dr Patrick Laugareil, radiologue à la Maison de Santé de Drancy et co-gérant de l'Imagerie Médicale de la Plaine de France (IMPF).**

« L'acquisition d'une IRM à champ ouvert représente une alternative de prise en charge qui n'existait pas jusqu'à présent sur le département de la Seine-Saint-Denis, où le taux d'obésité est deux fois supérieur à la moyenne nationale. C'est pourquoi, le groupe Ramsay Santé a décidé d'acquérir cette technologie de pointe sur ce territoire. Nous souhaitons ainsi, par cet investissement – le premier depuis le début de la crise sanitaire qui a particulièrement touché la Seine-Saint-Denis – renforcer le dispositif de prise en charge de nos patients en situation d'obésité, tout en venant en aide à tous les patients claustrophobes et/ou angoissés à l'idée de passer une IRM, pour encourager la continuité des soins. », ajoute **Damien Lambert, Directeur du pôle Ile-de-France Nord du groupe Ramsay Santé.**

### **Une prouesse en termes d'installation**

A la différence d'une IRM classique qui pèse entre 3 et 5 tonnes, l'IRM à champ ouvert pèse 16 tonnes. Son installation a donc relevé de la prouesse d'ingénierie et des travaux ont été réalisés à la Maison de Santé de Drancy pour renforcer les sous-sols.

Pour en savoir plus sur l'IRM à champ ouvert de la Maison de Santé de Drancy :

<https://www.youtube.com/watch?v=ewGcGYB-FII&feature=youtu.be>

### **A propos de l'Imagerie Médicale de la Plaine de France (IMPF)**

L'IMPF (Imagerie Médicale de la Plaine de France) est une société spécialisée dans les activités de radiodiagnostic sur des équipements d'imagerie en coupes et sur des plateaux d'imagerie conventionnelle. La société est composée de radiologues libéraux employant plus de 200 salariés administratifs et paramédicaux et est implantée principalement en Seine-Saint-Denis.

En 2011, la société est créée après fusion de l'IMVG (Imagerie Médicale du Vert Galant) et le groupe du Blanc Mesnil ainsi que la création du centre de gestion à Villepinte.

Elle exerce aujourd'hui son activité au sein d'établissements de santé du Groupe Ramsay Santé, au sein d'un GIE (Groupement d'Intérêt Économique) associant praticiens publics et privés (Montfermeil), au sein d'un établissement sanitaire Privé non lucratif (Hôpital Jean Jaurès) et en Cabinets de ville. Les radiologues participent à la permanence des soins sur les sites où ils exercent.

Forte de son organisation interne et de l'investissement de son équipe médicale, IMPF développe régulièrement de nouveaux projets pour adapter son offre de soin et sa qualité de prise en charge aux besoins de ses patients.

Site web : <http://www.impf.fr/>

### **A propos de Ramsay Santé**

Après le rachat du groupe Capio en 2018, Ramsay Santé est devenu l'un des leaders européens de l'hospitalisation privée et des soins primaires. Le groupe compte aujourd'hui 36 000 salariés et travaille avec près de 8 600 praticiens libéraux.

Présent dans 5 pays, la France, la Suède, la Norvège, le Danemark et l'Italie, le groupe soigne plus de 7 millions de patients par an dans ses 350 établissements.

En hospitalisation, Ramsay Santé propose la quasi-totalité des prises en charges médicales et chirurgicales dans trois métiers : Médecine-Chirurgie-Obstétrique (MCO), Soins de Suite et de Réadaptation (SSR) et Santé Mentale. Partout où il est présent, le groupe participe aux missions de service public de santé et au maillage sanitaire du territoire, comme en Suède où le groupe dispose de plus d'une centaine de maisons de santé de proximité.

La qualité et la sécurité des soins est la priorité du groupe dans tous les pays où il opère. C'est pourquoi le groupe est aujourd'hui l'une des références en matière de médecine moderne, tout particulièrement en matière de chirurgie ambulatoire et de récupération améliorée après chirurgie (RAAC).

Le groupe investit également tous les ans plus de 200 millions d'€ dans ses établissements que ce soit dans les nouvelles technologies chirurgicales, d'imagerie, la construction et la modernisation d'établissements... Il innove

aussi au service des patients avec de nouveaux outils digitaux ou encore en faisant évoluer ses organisations pour une meilleure efficacité de la prise en charge.

Site web : [www.ramsaygds.fr](http://www.ramsaygds.fr) - Facebook : <https://www.facebook.com/RamsaySante>

Instagram : <https://www.instagram.com/ramsaysante> - Twitter : <https://twitter.com/RamsaySante>

LinkedIn : <https://www.linkedin.com/company/ramsaysante> - YouTube : <https://www.youtube.com/ramsaysante>

---

#### **Contacts presse**

Marie Grillet - 06 45 42 91 00 – [mgr@enderby.agency](mailto:mgr@enderby.agency)

Myriam Baghdadi – 07 50 63 47 61 – [mba@enderby.agency](mailto:mba@enderby.agency)

Perrine Sagnes - 06 68 27 93 59 – [psa@enderby.agency](mailto:psa@enderby.agency)